

1º y 2º Bachillerato

2022/23



FUNDACIÓN EDUCATIVA SOFÍA BARAT
Sagrado Corazón
CHAMARTÍN



Preparados para la EvAU, formados para la vida



FUNDACIÓN EDUCATIVA SOFÍA BARAT
Sagrado Corazón
CHAMARTÍN

Acciones Orientativas 4º ESO

- Pruebas psicopedagógicas (19 y 20 de enero).
- UAM. EvAU y transición vida Universitaria (13 enero)
- Experiencias con alumnos de 1ºBCH (20 enero).
- Consejo orientador (segunda semana febrero).
- Conferencia con especialista externo sobre la toma de decisiones. (9 y 10 febrero).
- Presentación oferta educativa bachillerato.





Objetivos del colegio

Potenciar el desarrollo integral de cada uno de nuestros alumnos para lograr personas felices, competentes y transformadoras de la sociedad.





Objetivos de bachillerato

Fomentar la corresponsabilidad, el trabajo en equipo, la reciprocidad, la gratuidad.

Educar la honradez, la solidaridad y el servicio.





Objetivos de bachillerato

Educar personas con capacidad crítica, sensibles ante los grandes problemas del mundo y constructoras de paz y de justicia.





Objetivos de bachillerato

Lograr un nivel de exigencia personal y grupal en el que cada alumno pueda rendir según sus posibilidades.





Objetivos de bachillerato

Formar en un buen ambiente de convivencia, en el que el alumno se sienta valorado y aprenda en un ambiente cercano con mucha atención personal.





Objetivos de bachillerato

Acompañamiento del alumno en esta difícil etapa.

Para ello el colegio ha incluido una hora de tutoría dentro de la jornada escolar, centrada fundamentalmente en la atención personalizada.





Objetivos de bachillerato

Preparar a los alumnos para la prueba de acceso a la Universidad (EvAU) y sus posteriores estudios de Grado.



Seguimiento y acompañamiento

- Jornadas de orientación universitaria.
- Trabajo conjunto psicólogos, orientadores, tutores y profesores.
- Semanas de globales en 3^o - 4^o de ESO como preparación a bachillerato.
- Talleres de gestión emocional. (marzo, 2^o Bachillerato)
- Subida de nota por evaluación.
- Recuperaciones. Sin límite de nota.
- Exámenes finales en las materias comunes que les sirve de preparación para EvAU.





Primero solidario

Como parte de la educación integral de la persona, el colegio apuesta por proporcionar a nuestros alumnos experiencias de Acción Social que contribuyan a la transformación del mundo y al mismo tiempo les reporten un aprendizaje significativo, tanto a nivel curricular como humano.





Primero Solidario





Idiomas

Uno de los objetivos del colegio es la potenciación de idiomas





Idiomas

Curso 2016-17: aumento de horas de inglés en 2º y 3º de ESO con respecto a lo que marca la normativa. (Proyecto Propio).

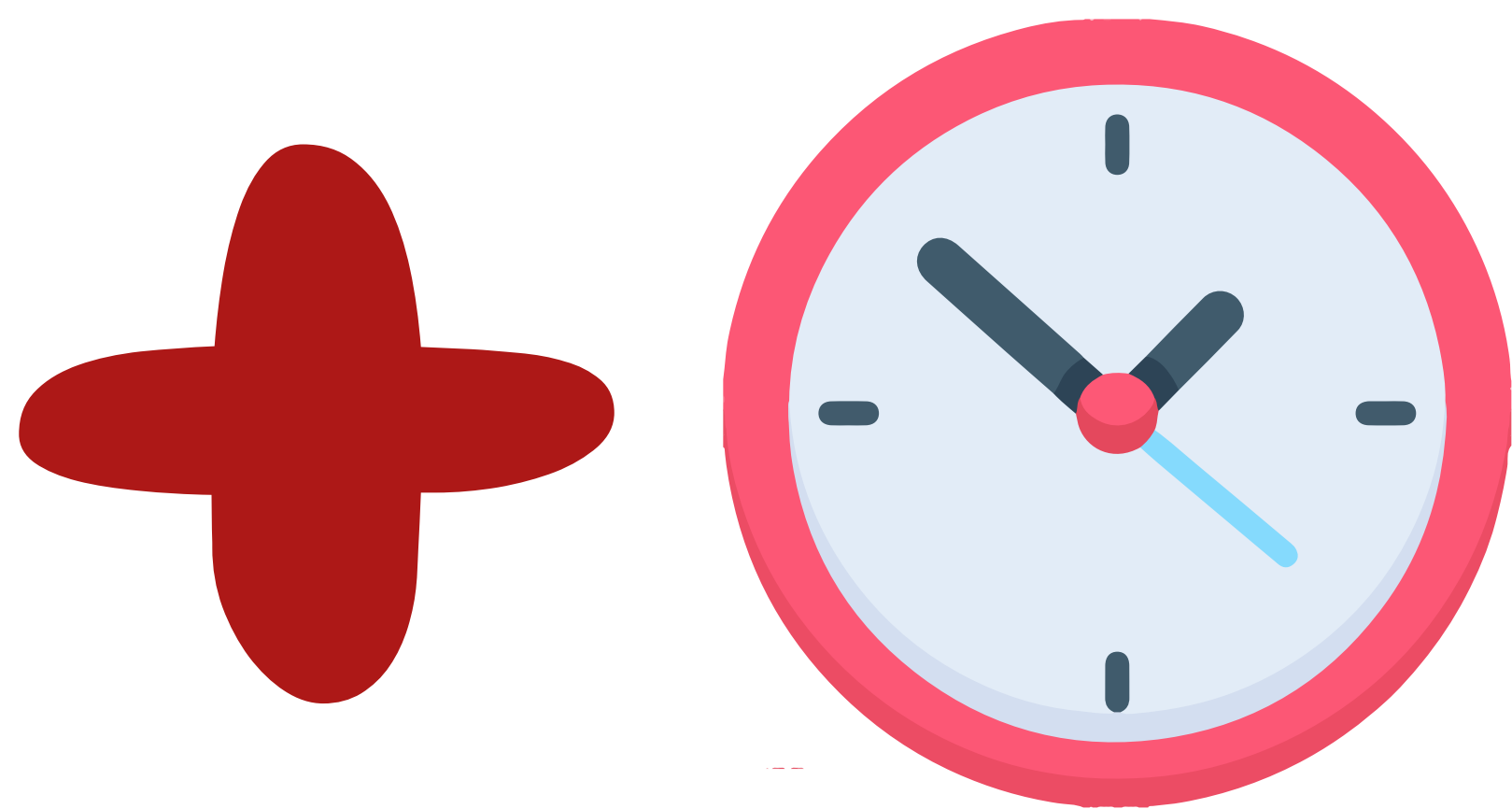



Idiomas



Intercambios

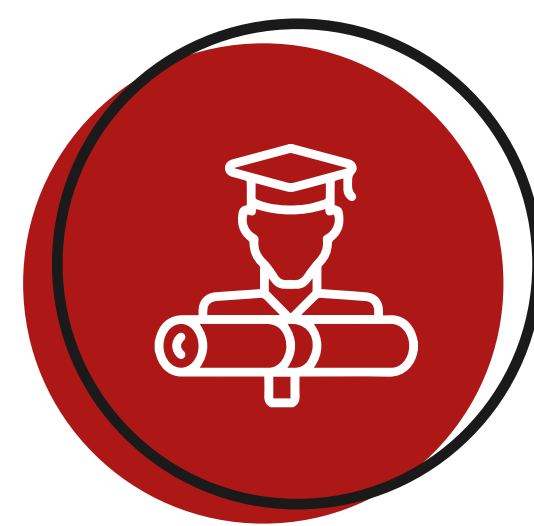

Bachillerato Dual



DIPLOMA BACHILLERATO DUAL



halfe



Titulaciones

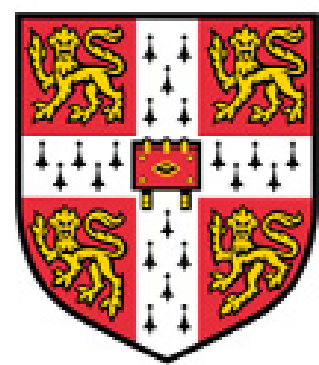

**Cambridge Assessment
English**





Intercambios

EEUU: Academy of the Sacred Heart [Bloomfield Hills, Michigan]; Woodlands Academy of the Sacred Heart; Villa Duchesne [Saint Louis]; Newton Country Day School of the Sacred Heart; Stone Ridge school [Bethesda, Maryland]; Sacred Heart Preparatory [Atherton, California]; Grand Coteau [Louisiana].

Europa: La Perverie en Nantes [Francia], Beechwood [UK], Mount Anvile [Irlanda].

Canadá: The Sacred Heart School of Montréal.

Australia: Kincoppal Rose Bay [Sidney].



Proyecto Erasmus +

Es un proyecto de 4º ESO y 1ª Bachillerato financiado por el programa de Erasmus + (UE). Este curso no se ha realizado pero en cursos pasados lo hemos realizado en colaboración con el Liceo Sacré Coeur de Amiens, en Francia.

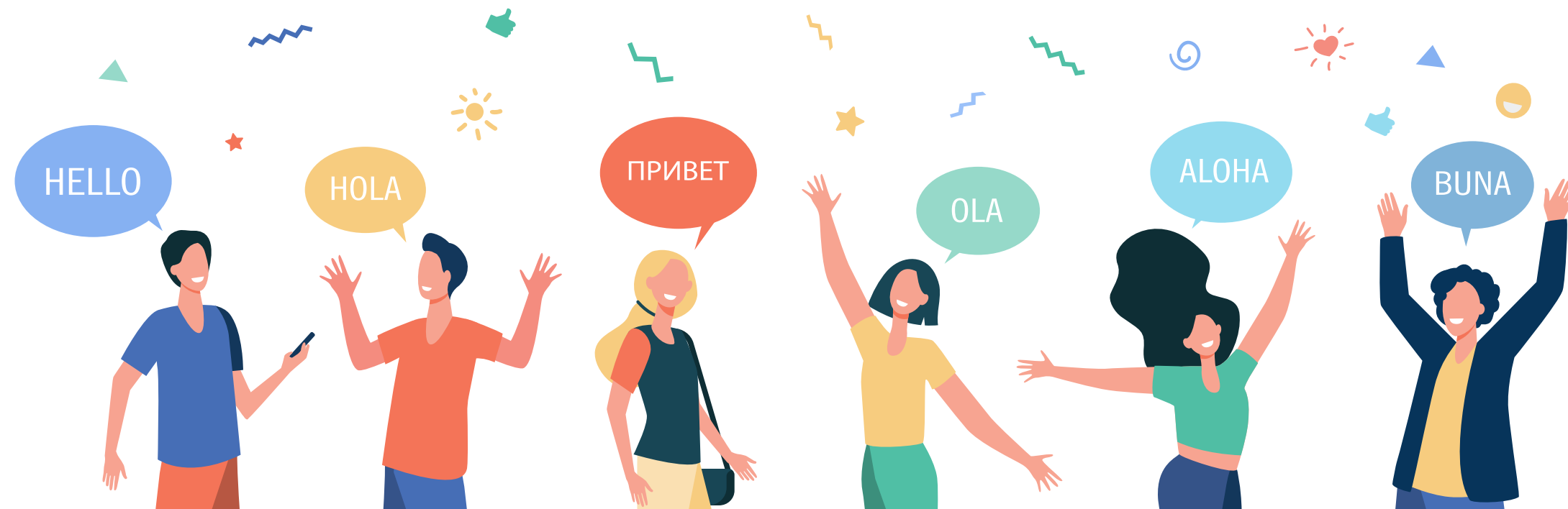



Taller de debate y oratoria

Su finalidad es mejorar la expresión oral de nuestros alumnos.



CALIFICACIONES DEL CENTRO

Curso 1º Humanidades y C. Sociales LOMCE

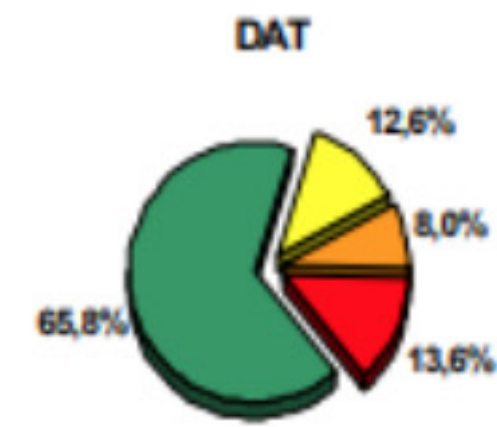
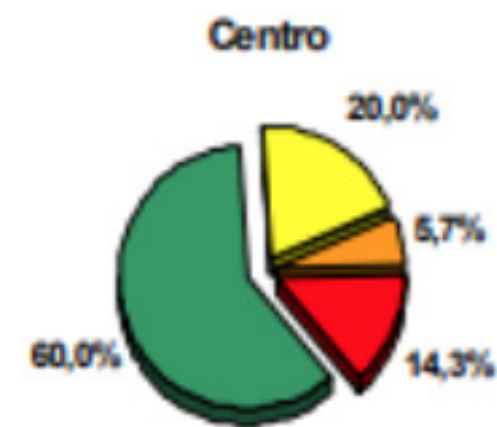

Curso 1º Ciencias LOMCE

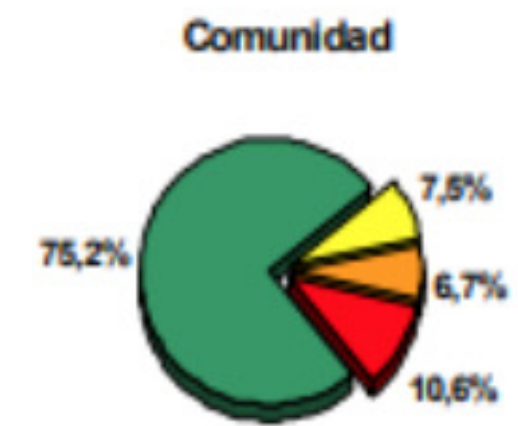
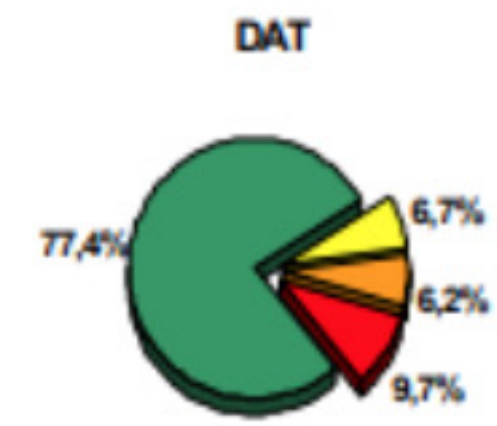
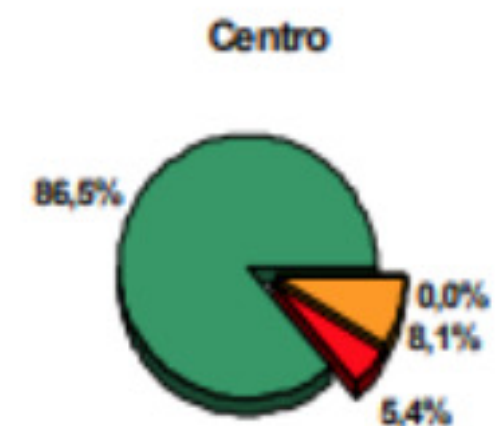

Nota: Aprueban todo 1 mat. susp. 2 mat. susp. >=3 mat. susp.

CALIFICACIONES DEL CENTRO

Curso 2º Humanidades y C. Sociales LOMCE

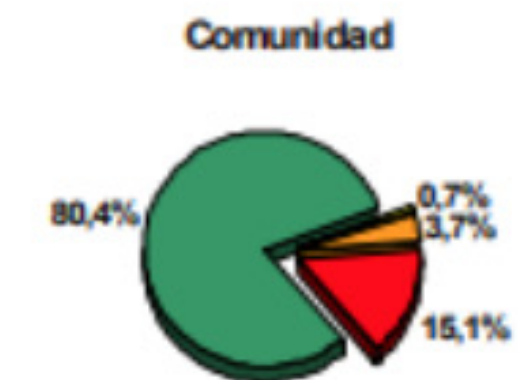
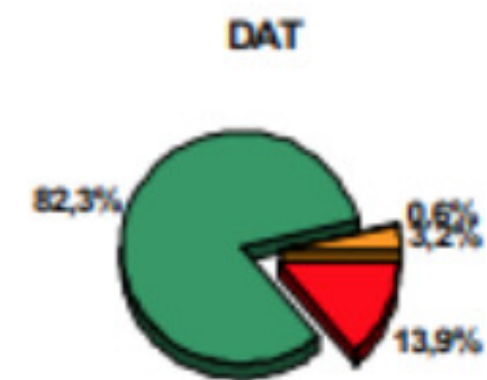
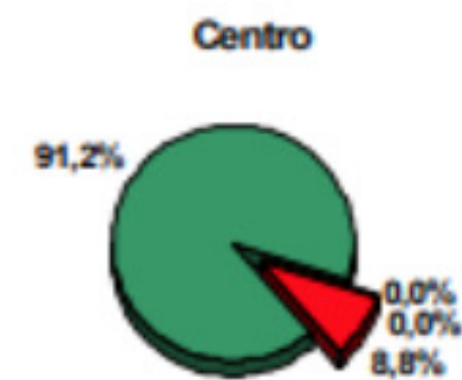

Curso 2º Ciencias LOMCE

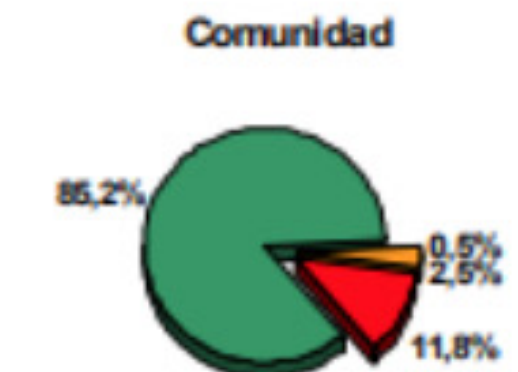
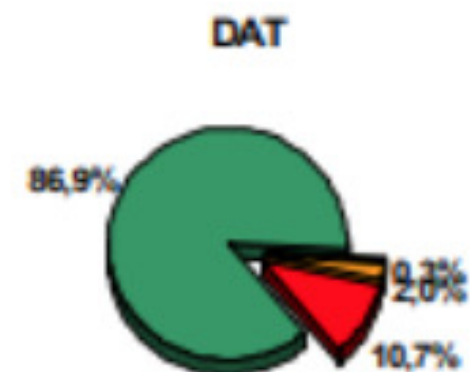
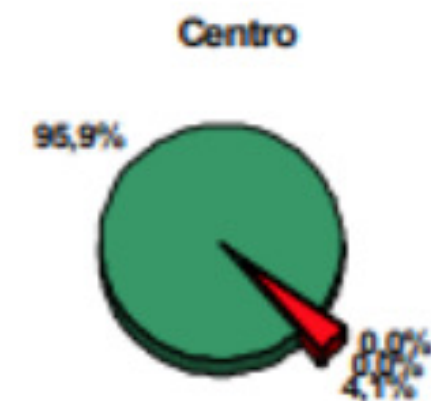

Nota: Aprueban todo 1 mat. susp. 2 mat. susp. >=3 mat. susp.



RESULTADO EvAU

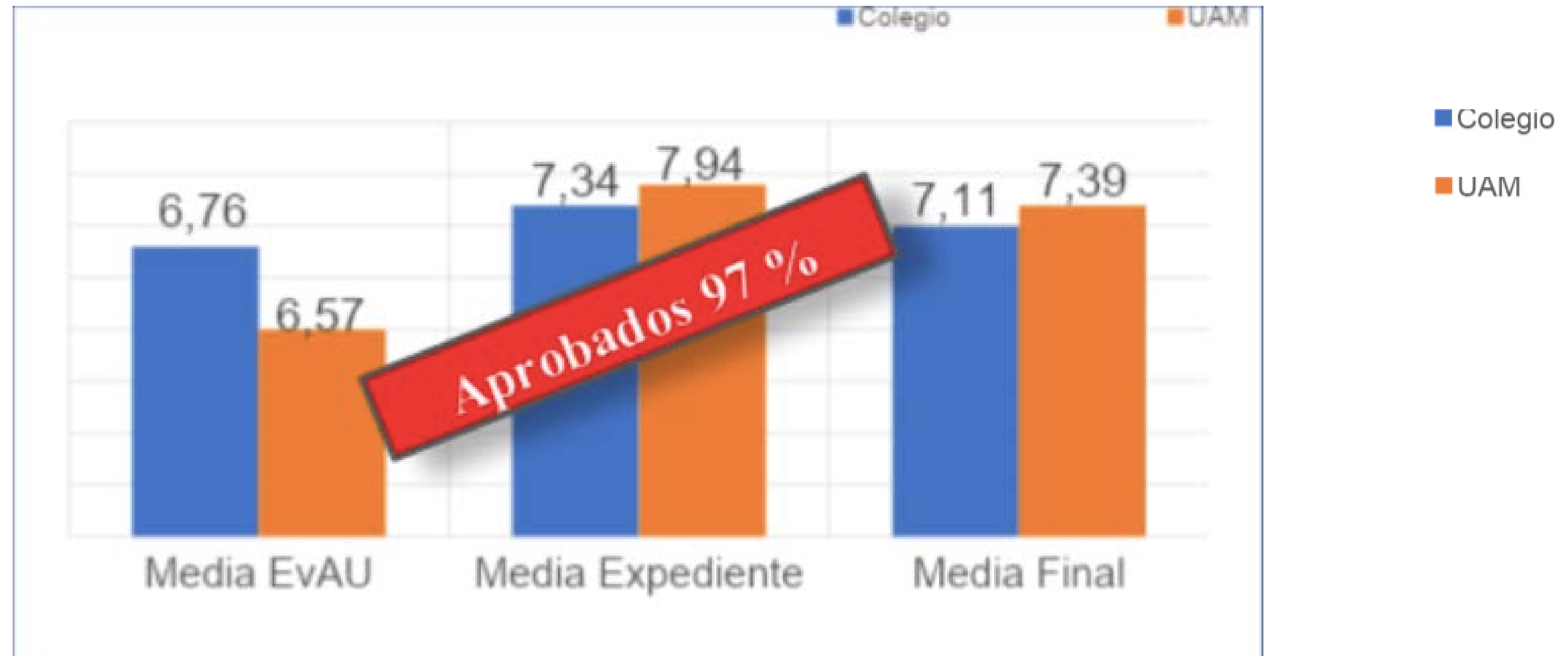

Destacan dos aspectos:

- 59 alumnos matriculados en el curso, 59 aprueban en junio y se presentan a la EvAU. De estos, 57 son aptos y 2 no aptos.
- Se observa que la media de las calificaciones en la EVAU es superior a la de los colegios del entorno. Además, se observa más coherencia de nuestras calificaciones con las de la EvAU que en los colegios del entorno. En estos, la nota de su expediente baja 1,37 puntos, en el caso de nuestros alumnos solo disminuye en 0,58 puntos.



RESULTADO EvAU

FESB COLEGIO SAGRADO CORAZÓN CHAMARTÍN							
	Datos Colegio				Datos Universidad		
	Calificación Evau	M.Exp	FINAL		Calificación Evau	M.Exp	FINAL
2009/10	6.629	7.67	7.080		6.021	7.10	6.132
2010/11	6.298	7.12	6.791		6.162	7.18	6.77
2011/12	6.940	7.21	7.1		6.17	7.23	6.806
2012/13	6.410	7.30	6.942		6.081	7.28	7.799
2013/14	6.830	7.49	7.224		6.286	7.35	6.923
2014/15	6.827	7.34	7.136		6.274	7.38	6.936
2015/16	6.307	7.05	6.754		6.163	7.44	6.931
2016/17	6.095	7.40	6.878		6.210	7.55	7.014
2017/18	6.987	7,76	7,446		6,349	7,64	7,126
2018/19	6,951	7,67	7,385		6,328	7,74	7,174
2019/20	7,247	7,59	7,453		6,533	7,71	7,242
2020/21	6,561	7,76	7,278		6,452	7,96	7,358
2021/22	6,758	7,34	7,107		6,573	7,94	7,392

Materias y modalidades

1º Bachillerato

Materias comunes

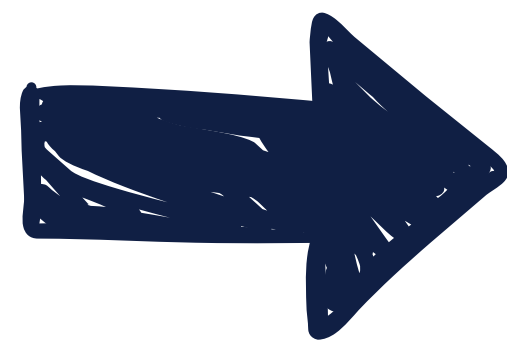

**Lengua Castellana y Literatura I;
Filosofía; Inglés ; Ed. Física ; Religión**

Humanidades y CC.SS

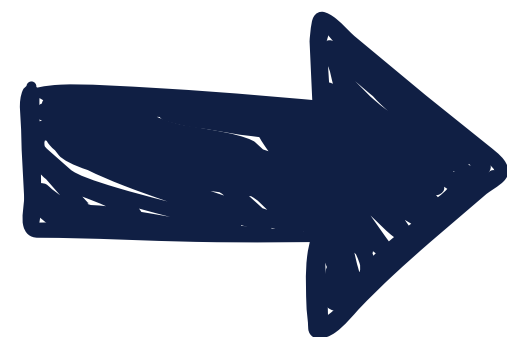

**Economía
Hª del Mundo Cont.
Mat. Aplic. Cien. Soc. I**

**Economía
Hª del Mundo Cont.
Latín I**

Ciencias y Tecnología

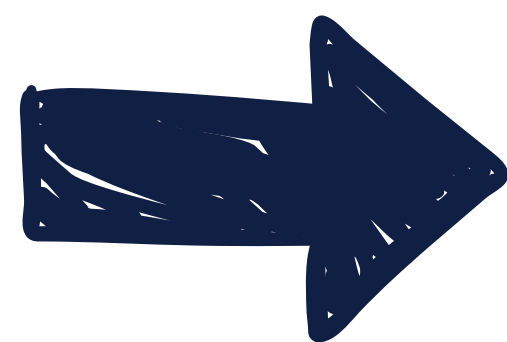

**Matemáticas I
Física y Química
Biología y Geología**

**Matemáticas I
Física y Química
Dibujo Técnico I**

Optativas (Elegir una)

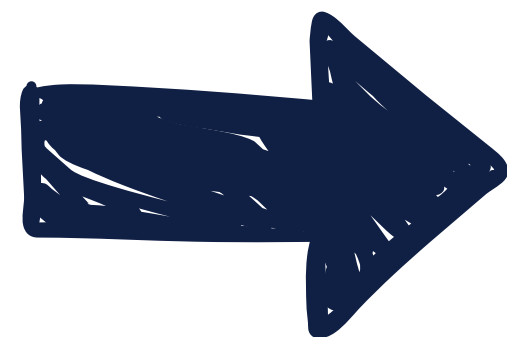

**Francés I - Ciencias de la
Computación - Biología y Geología
-Economía - Literatura Universal**

Materias y modalidades

2º Bachillerato

Materias comunes

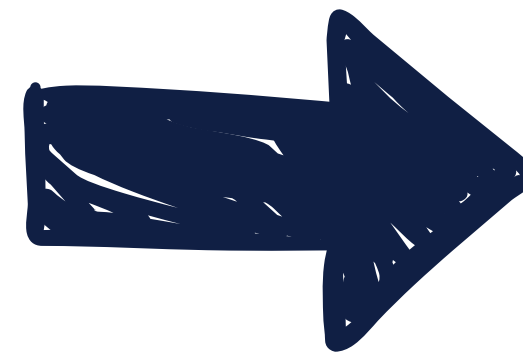

Lengua Castellana y Literatura II ; Historia de España; Inglés ; Religión (Específica); Mat CCSS/Matemáticas II; Historia de la Filosofía

Humanidades y CC.SS

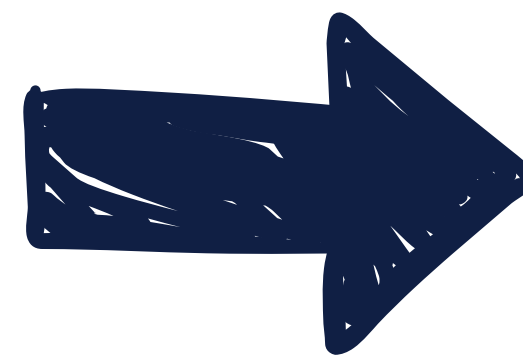

Empresa y diseño de modelo de negocio
Geografía

Historia del Arte
Empresa y diseño de modelo de negocio

Ciencias y Tecnología

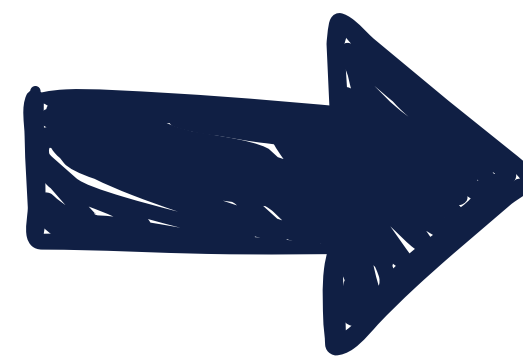

Química
Biología

Física
Dibujo Técnico II

Materias y modalidades

2º Bachillerato



**Optativas.
Elegir una**

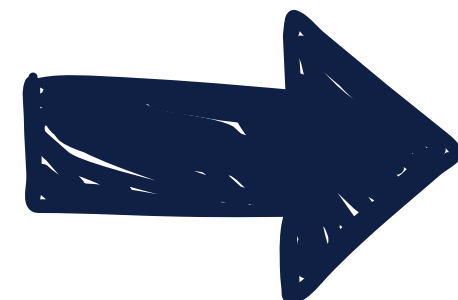

Física

Química

**Ciencias de la
computación**

**Empresa y diseño
de modelo de
negocio**

Psicología



Formalización reserva plaza

- En la página web del colegio del 21 de Febrero al 11 de Marzo podréis hacer efectiva la reserva de plaza para el curso 2023-24. En el enlace debéis elegir los itinerarios.
- Para que una asignatura se imparta debe tener **un número mínimo de diez alumnos**. Se notificará a los alumnos afectados a partir del 27 de marzo.
- Habrá un periodo extraordinario para cambiar de itinerario, se notificará mediante a finales de Abril. Se avisará a través de Educamos. **Fuera de ese plazo no se admitirán cambios.**
- Al reservar la plaza se hará un cargo de 150 € en concepto de reserva en el recibo del mes de abril, que se devolverá en la última mensualidad del curso 23-24.



¡Gracias!



FUNDACIÓN EDUCATIVA SOFÍA BARAT

Sagrado Corazón
CHAMARTÍN